

LA GESTACIÓN

Es un período de nueve meses, que va de la implantación del huevo en el útero materno al nacimiento del bebé. Cuando hablamos de huevo nos referimos al que dio origen la unión de una célula masculina (espermatozoide) con una femenina (óvulo). Ese acto se llama fecundación. Unos cinco días después ese huevo viaja hasta el útero, se adhiere a su membrana y empieza a desarrollar allí el embrión de un ser humano. Y bastante rápido, ya que al finalizar la séptima semana comienzan a formarse todos los órganos esenciales. Al tercer mes dejan de formarse nuevos órganos y maduran los que estaban insinuados. ¿Qué pasa en las semanas siguientes? Para la doce, la cabeza tiene el tamaño de la mitad del feto. En la dieciséis el feto se empieza a mover... ¡y hasta se chupa el dedo! En la diecinueve puede oír cómo canta la mamá... En la veintiocho abre y cierra los párpados... En la treinta y seis las uñas le llegan a la punta de los dedos... Y en la cuarenta pega un grito: ¡Buaaah! Porque acaba de nacer. ¡Bravo!



¿Mellizos o gemelos? Aunque a veces se usan estas palabras de manera indistinta, no se refieren a lo mismo. Los mellizos provienen de dos óvulos diferentes; tienen dos placentas y dos bolsas. Los bebés pueden ser del mismo o de diferente sexo. En cambio, los gemelos se generan por la división espontánea de un embrión único, generado a partir de un solo óvulo. Siempre son del mismo sexo, e idénticos.

40%
DE SANGRE ADICIONAL
BOMBEA EL CORAZÓN DE
UNA MUJER EMBARAZADA

ASPECTO A LAS 28 SEMANAS DE EMBARAZO



37,5
CENTÍMETROS
MIDE EN
PROMEDIO

LOS PIES.
Ya están formados, como las manos. Y las uñas también aparecieron

HUESOS.
Están completamente desarrollados, Pero aún son blandos y flexibles.

CORAZÓN.
Termina de formarse en este momento.

RESPIRACIÓN.
Todavía el sistema respiratorio está inmaduro.

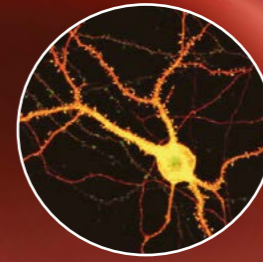

CABEZA

Es muy grande y el cerebro se desarrolla de manera rápida.

SACO AMNIÓTICO

1

KILO ES TODO LO QUE PESA UN FETO EN ESTA ETAPA

28

SEMANAS: EL FETO ABRE Y CIERRA SUS OJOS



¿Qué es la placenta?

Es un órgano fundamental en el embarazo, ya que conecta el feto con el cuerpo de la mujer. Se empieza a formar en el mismo momento de la implantación del embrión en la pared uterina. ¿Para qué sirve? Su principal misión es transmitirle los nutrientes al feto. Es expulsada al exterior en el momento del parto.

Billikén