

# APARATO REPRODUCTOR FEMENINO

Los órganos reproductores de la mujer, a diferencia de los del hombre, son casi todos interiores, con excepción de la vulva, que cubre la abertura de la vagina. El resto son la vagina, el útero, las trompas de Falopio y los ovarios. Todos están localizados en la zona de la pelvis. La vagina es un tubo muscular que va de la abertura hasta el útero. ¿Es muy largo? Mide unos ocho a doce centímetros, pero se puede dilatar y contraer. Allí es donde el hombre introduce el pene durante la relación sexual y también por donde pasa el bebé en el momento del parto. El útero es donde se alberga el feto durante el proceso de crecimiento, en tanto que las trompas de Falopio son los tubos que conectan el útero con los ovarios. ¿Dónde están los ovarios? En la parte superior derecha e izquierda del útero, y tienen forma ovalada. Son fundamentales para la reproducción porque fabrican, almacenan y liberan los óvulos que harán posible la fecundación cuando se encuentren con un espermatozoide.

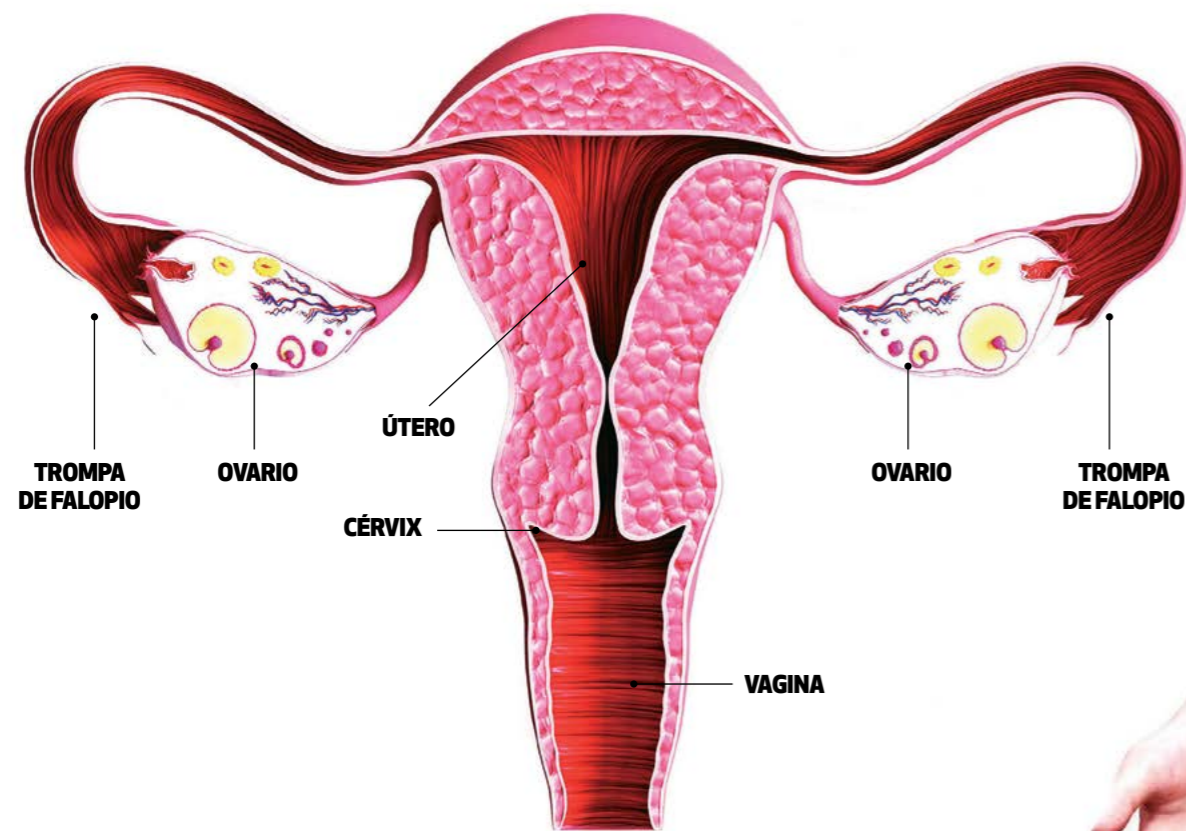

## ➤ Made in Italy

Las trompas de Falopio se llaman así en homenaje al médico italiano Gabriel Falopio (1523-1562), el primero que las describió. En el cuerpo femenino hay dos, una a cada lado del útero. Miden aproximadamente 10 centímetros de largo y tienen el ancho de un fideo bien finito. Por ese canal pasa el óvulo liberado por los ovarios.

**Billiken**

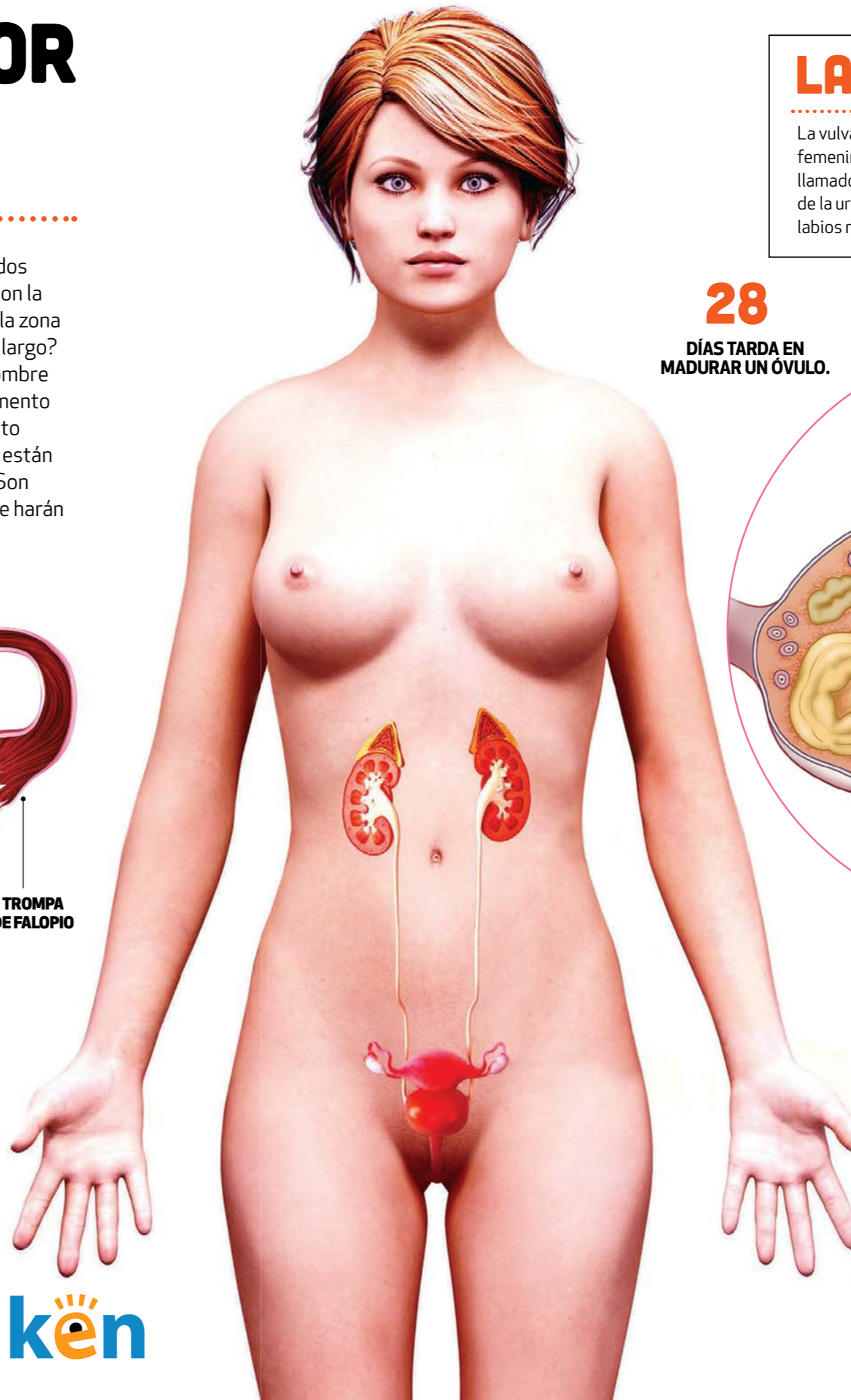

## LA PARTE EXTERIOR

La vulva, que es la única parte visible del órgano reproductor femenino, está compuesta por dos pares de pliegues llamados labios, el clítoris, el monte de Venus y la abertura de la uretra. Una vez que una niña madura sexualmente, los labios más externos y el monte de Venus se cubren de vello.

**28**

**DÍAS TARDA EN MADURAR UN ÓVULO.**

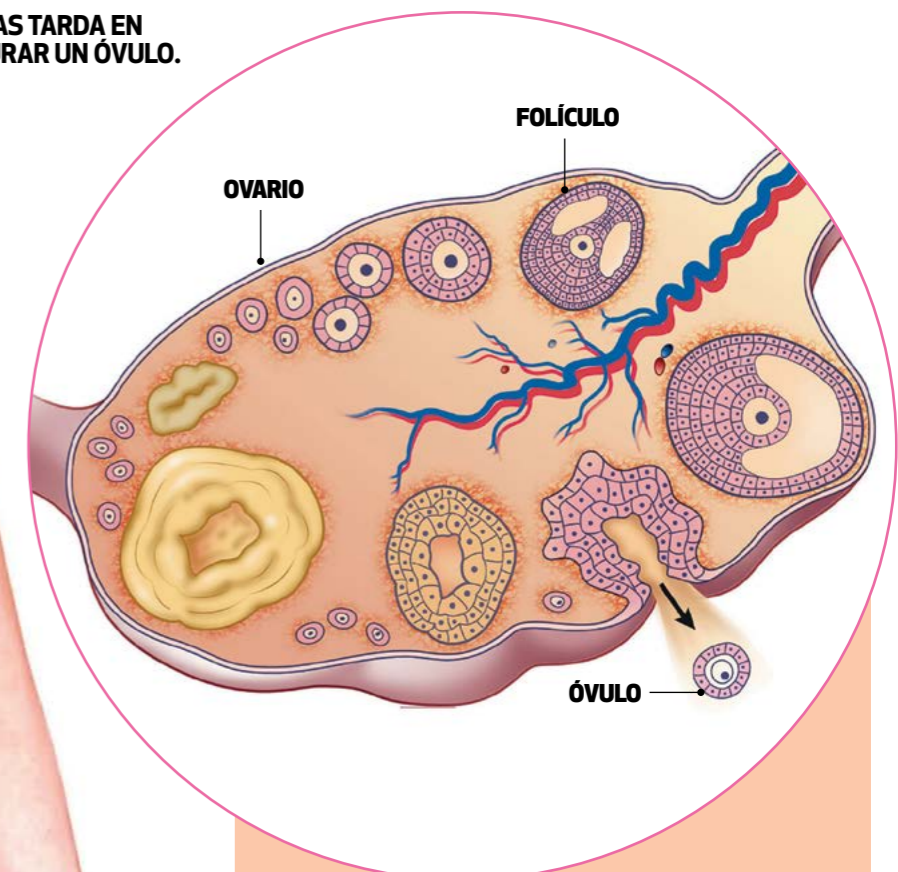

## ➤ El óvulo viajero

Entre los 10 y los 16 años, aproximadamente, las chicas empiezan a tener ciclos menstruales. ¿Qué es eso? El proceso que prepara al útero para el embarazo todos los meses. Consiste en la fabricación de un óvulo (lo que ocurre dentro del ovario) que luego viaja a través de las trompas de Falopio hasta el útero para quedar allí adherido. Si no es fecundado se elimina en forma de sangrado a través de la vagina cada 28 días. Lo más común es que el sangrado dure de tres a cinco días, aunque esa cifra puede variar.

**8**

**CENTÍMETROS DE LARGO POR 5 DE ANCHO MIDE UN ÚTERO, PERO EN EL EMBARAZO SE EXPANDE INCREÍBLEMENTE.**